IRBIS

ALEXA RENDEMENT CRÉDIT AGRICOLE D1.10€ *SEPTEMBRE 2025*

Mémo Conseiller

alexa

INVESTISSEMENT FINANCIER

Caractéristiques du produit

Maturité
Entre 1 et 12 ans maximum

Sous-jacent
Crédit Agricole
avec dividende fixe de 1,10€

Dates de détermination initiale
Strike minimum (effet Tempo)
26 août 2025 - 15 septembre 2025

Objectif de rendement
12,00% par an (effet mémoire)

Fréquence de remboursement anticipé
Trimestrielle au bout d'un an

Seuil de remboursement anticipé
0% puis dégressif de 1% par trimestre jusqu'à -25%

Seuil de versement des coupons
-25%

Seuil de protection du capital à l'échéance
-50%

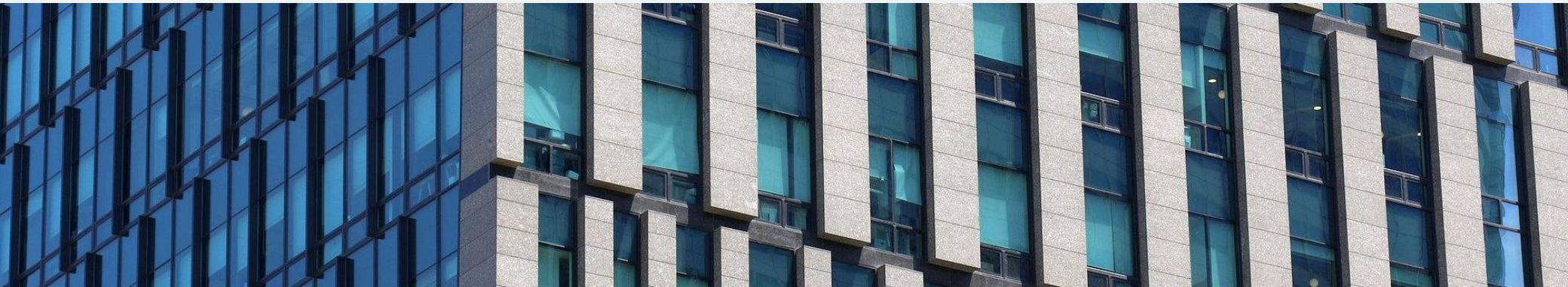

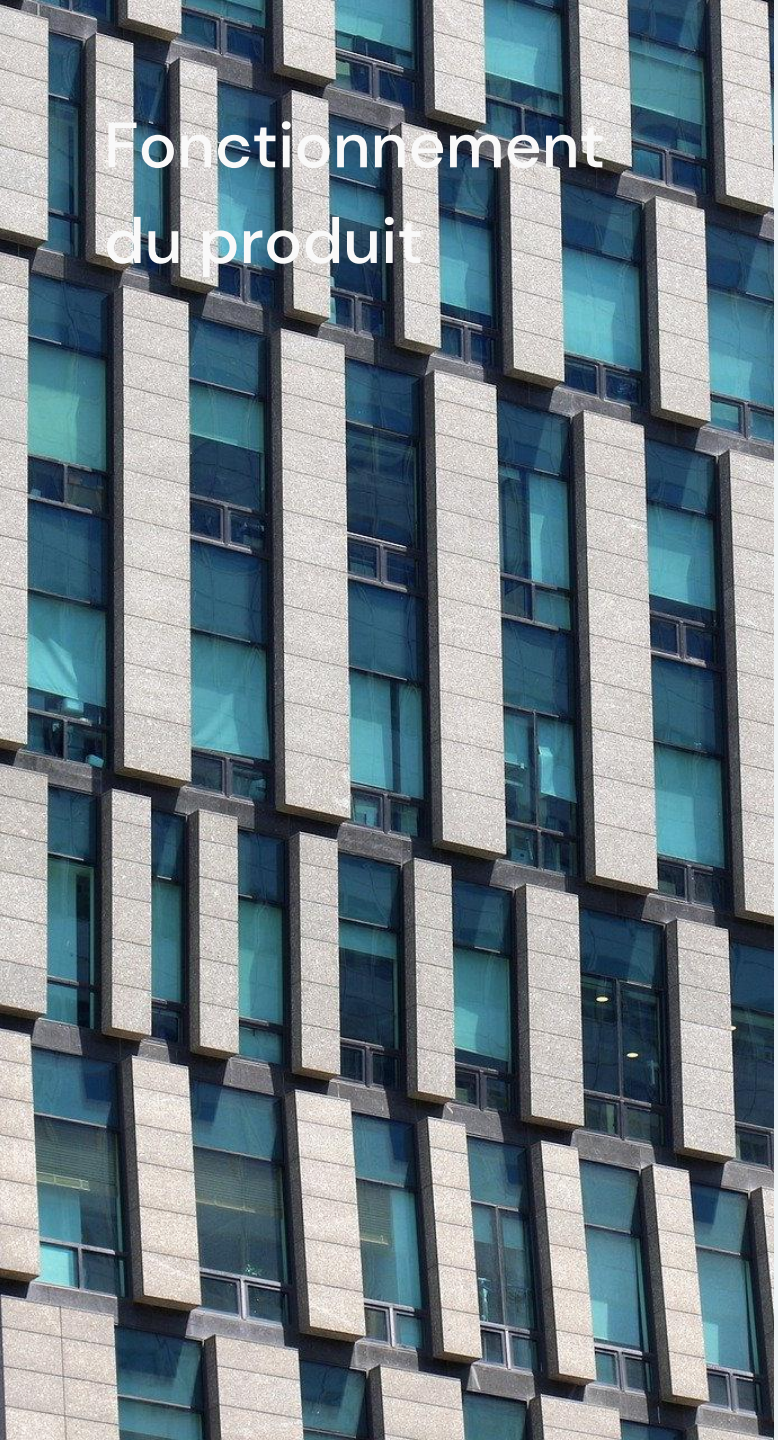

Fonctionnement du produit

Chaque trimestre au bout d'un an (fréquence de constatation trimestrielle), si la performance du sous-jacent depuis le lancement est **supérieure ou égale au seuil de remboursement dégressif**, le produit est automatiquement remboursé par anticipation.

Un coupon cible de **3,00% versé chaque trimestre, soit 12,00% par an avec effet mémoire**, si la performance du sous-jacent depuis le lancement est supérieure ou égale à **-25%.**

En l'absence de remboursement anticipé en cours de vie, **le capital est protégé jusqu'à une baisse de 50% du sous-jacent à maturité.**

En cas de baisse plus importante, l'investisseur subit une perte en capital égale à un investissement en direct dans le sous-jacent.

L'Effet Tempo – *Optimisation du point d'entrée*

Pour déterminer le niveau de référence du sous-jacent, **nous observons le niveau de clôture du sous-jacent à 2 dates prédéfinies.** Le niveau le plus bas du sous-jacent, observé à l'une de ces 2 dates, sera alors retenu comme niveau initial.

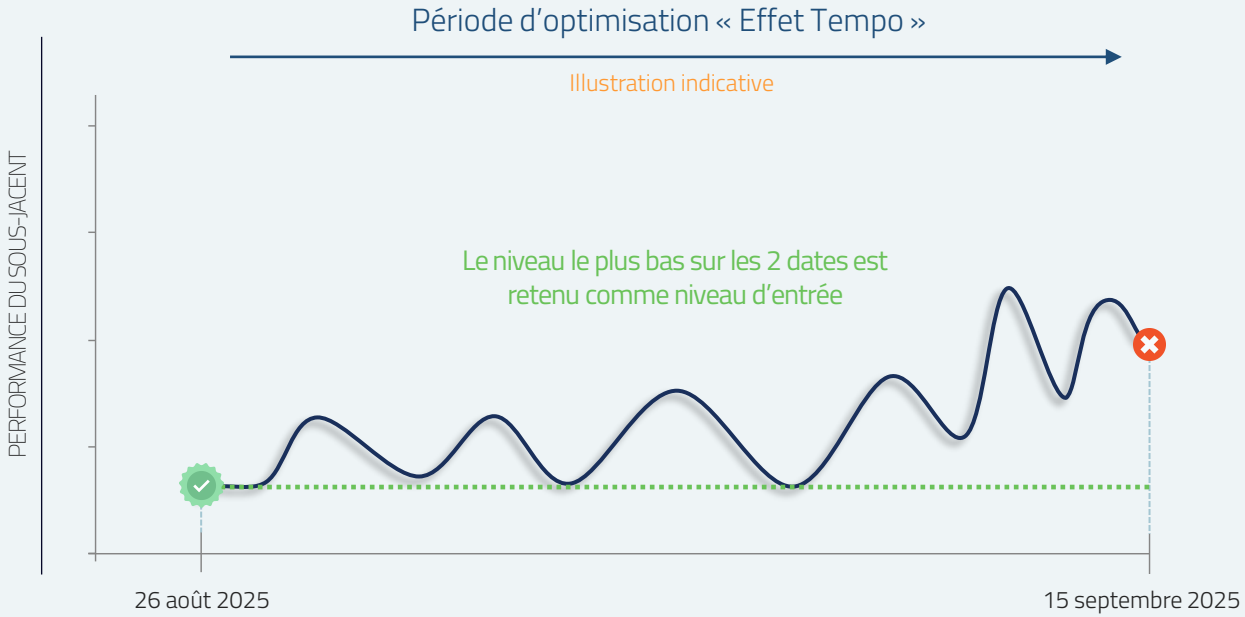

Hors frais, commissions et fiscalité applicable dans le cadre de l'investissement et sauf faillite ou défaut de paiement de l'Emetteur et/ou du Garant. Une sortie anticipée se fera à un cours dépendant de l'évolution des paramètres de marché au moment de la sortie (niveau du sous-jacent, des taux d'intérêt, de la volatilité et des primes de risque de crédit) et pourra donc entraîner un risque sur le capital.
La présentation de l'instrument financier réalisée n'est pas exhaustive. Elle ne constitue pas une commercialisation ni une recommandation d'achat ou de vente personnalisée d'instrument financier (conseil en investissement). Avant de souscrire ou d'acheter un instrument financier, le client potentiel doit prendre connaissance des documents réglementaires qui incluent notamment l'ensemble des risques connus liés à l'investissement envisagé. Ces risques peuvent inclure l'existence de perte importante ou total de l'investissement réalisé voire d'engagements financiers complémentaires, selon leur nature.

Seuil de rappel anticipé dégressif

Une dégressivité de 1% par trimestre soit 4% par an jusqu'à -25%

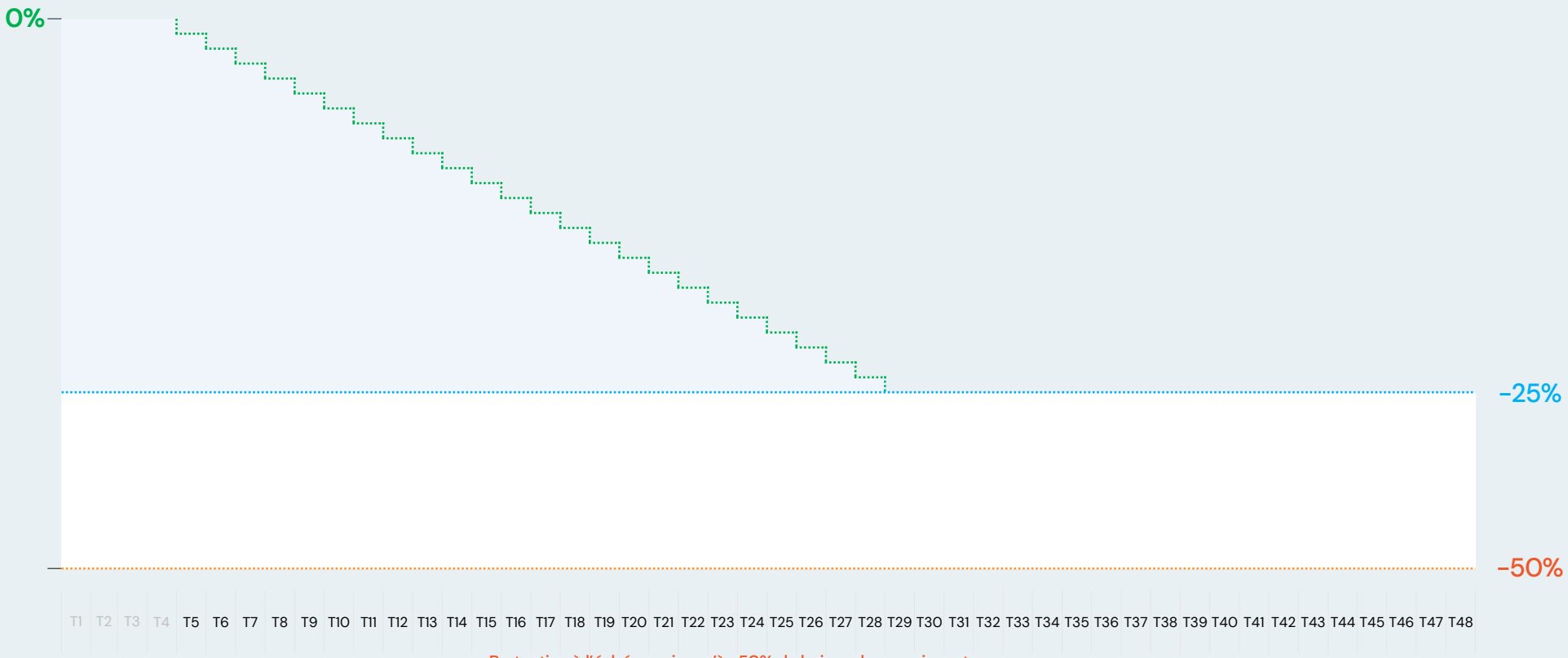

Remboursement anticipé possible chaque trimestre au bout d'un an

La présentation de l'instrument financier réalisée n'est pas exhaustive. Elle ne constitue pas une commercialisation ni une recommandation d'achat ou de vente personnalisée d'instrument financier (conseil en investissement). Avant de souscrire ou d'acheter un instrument financier, le client potentiel doit prendre connaissance des documents réglementaires qui incluent notamment l'ensemble des risques connus liés à l'investissement envisagé. Ces risques peuvent inclure l'existence de perte importante ou total de l'investissement réalisé voire d'engagements financiers complémentaires, selon leur nature.

Versement du coupon trimestriel

Chaque trimestre, on observe la performance du sous-jacent par rapport au niveau initial retenu :

−25%

Performance inférieure à −25%	Performance supérieure ou égale à −25%
Le produit est prolongé d'un trimestre au minimum **Le produit continue et le coupon manqué est mémorisé**	**3,00% versé au titre du trimestre** **+ les coupons éventuellement manqués (effet mémoire)**

La présentation de l'instrument financier réalisée n'est pas exhaustive. Elle ne constitue pas une commercialisation ni une recommandation d'achat ou de vente personnalisée d'instrument financier (conseil en investissement). Avant de souscrire ou d'acheter un instrument financier, le client potentiel doit prendre connaissance des documents réglementaires qui incluent notamment l'ensemble des risques connus liés à l'investissement envisagé. Ces risques peuvent inclure l'existence de perte importante ou total de l'investissement réalisé voire d'engagements financiers complémentaires, selon leur nature.

Remboursement anticipé

Chaque trimestre au bout d'un an, on observe la performance du sous-jacent par rapport au niveau initial retenu :

Performance inférieure au seuil de remboursement dégressif

Le produit est prolongé d'un trimestre au minimum

Le produit continue

Performance supérieure ou égale au seuil de remboursement dégressif

100% du capital

Le produit s'arrête automatiquement

La présentation de l'instrument financier réalisée n'est pas exhaustive. Elle ne constitue pas une commercialisation ni une recommandation d'achat ou de vente personnalisée d'instrument financier (conseil en investissement). Avant de souscrire ou d'acheter un instrument financier, le client potentiel doit prendre connaissance des documents réglementaires qui incluent notamment l'ensemble des risques connus liés à l'investissement envisagé. Ces risques peuvent inclure l'existence de perte importante ou total de l'investissement réalisé voire d'engagements financiers complémentaires, selon leur nature.

Protection du capital

À l'échéance, en cas d'absence de remboursement anticipé en cours de vie, on observe la performance finale du sous-jacent :

-50% -25%

Performance finale négative au-delà de -50%	Performance inférieure à -25% mais supérieure ou égale à -50%	Performance supérieure ou égale à -25%
L'investisseur subit une perte en capital égale à un investissement en direct dans le sous-jacent	100% du capital	**103% du capital** + les coupons éventuellement manqués (effet mémoire)

La présentation de l'instrument financier réalisée n'est pas exhaustive. Elle ne constitue pas une commercialisation ni une recommandation d'achat ou de vente personnalisée d'instrument financier (conseil en investissement). Avant de souscrire ou d'acheter un instrument financier, le client potentiel doit prendre connaissance des documents réglementaires qui incluent notamment l'ensemble des risques connus liés à l'investissement envisagé. Ces risques peuvent inclure l'existence de perte importante ou total de l'investissement réalisé voire d'engagements financiers complémentaires, selon leur nature.

Fonctionnement

SCÉNARIO DÉFAVORABLE : PERTE EN CAPITAL À L'ÉCHÉANCE

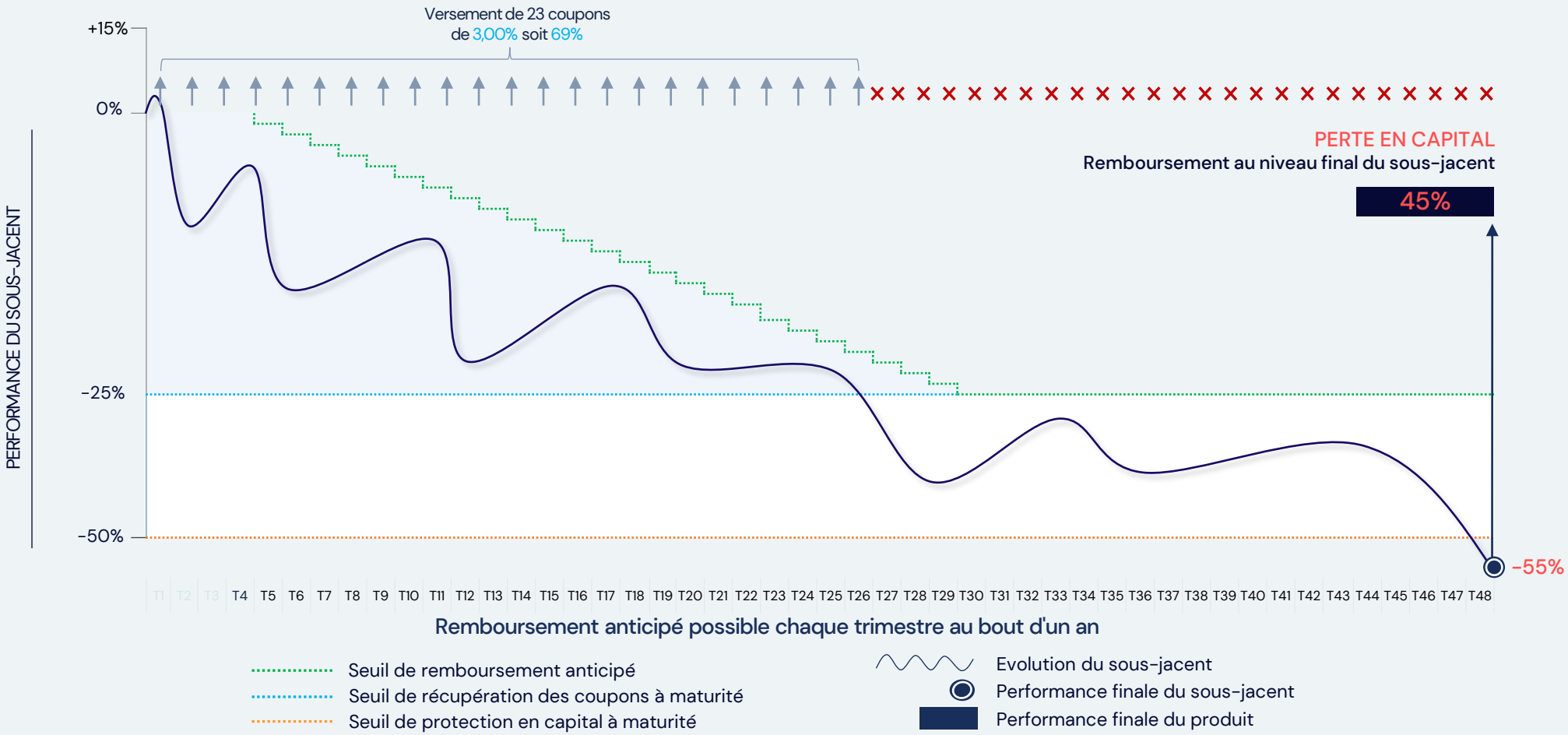

Hors frais, commissions et fiscalité applicable dans le cadre de l'investissement et sauf faillite ou défaut de paiement de l'Emetteur et/ou du Garant. Une sortie anticipée se fera à un cours dépendant de l'évolution des paramètres de marché au moment de la sortie (niveau du sous-jacent, des taux d'intérêt, de la volatilité et des primes de risque de crédit) et pourra donc entraîner un risque sur le capital.
La présentation de l'instrument financier réalisée n'est pas exhaustive. Elle ne constitue pas une commercialisation ni une recommandation d'achat ou de vente personnalisée d'instrument financier (conseil en investissement). Avant de souscrire ou d'acheter un instrument financier, le client potentiel doit prendre connaissance des documents réglementaires qui incluent notamment l'ensemble des risques connus liés à l'investissement envisagé. Ces risques peuvent inclure l'existence de perte importante ou total de l'investissement réalisé voire d'engagements financiers complémentaires, selon leur nature.

Fonctionnement

SCÉNARIO MÉDIAN : REMBOURSEMENT DU CAPITAL À L'ÉCHÉANCE

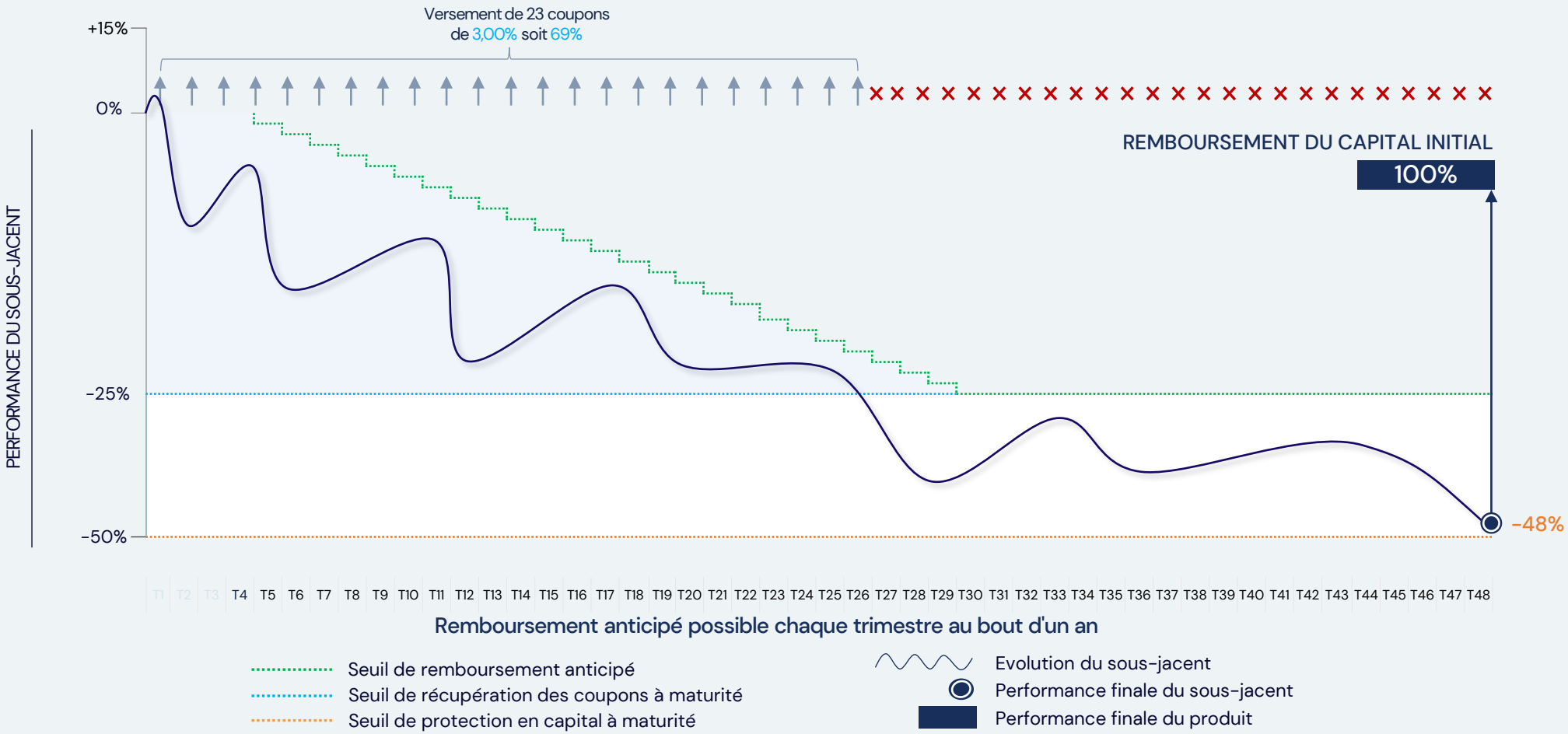

Hors frais, commissions et fiscalité applicable dans le cadre de l'investissement et sauf faillite ou défaut de paiement de l'Emetteur et/ou du Garant. Une sortie anticipée se fera à un cours dépendant de l'évolution des paramètres de marché au moment de la sortie (niveau du sous-jacent, des taux d'intérêt, de la volatilité et des primes de risque de crédit) et pourra donc entraîner un risque sur le capital.
La présentation de l'instrument financier réalisée n'est pas exhaustive. Elle ne constitue pas une commercialisation ni une recommandation d'achat ou de vente personnalisée d'instrument financier (conseil en investissement). Avant de souscrire ou d'acheter un instrument financier, le client potentiel doit prendre connaissance des documents réglementaires qui incluent notamment l'ensemble des risques connus liés à l'investissement envisagé. Ces risques peuvent inclure l'existence de perte importante ou total de l'investissement réalisé voire d'engagements financiers complémentaires, selon leur nature.

Fonctionnement

SCÉNARIO FAVORABLE EN COURS DE VIE : REMBOURSEMENT ANTICIPÉ EN COURS DE VIE

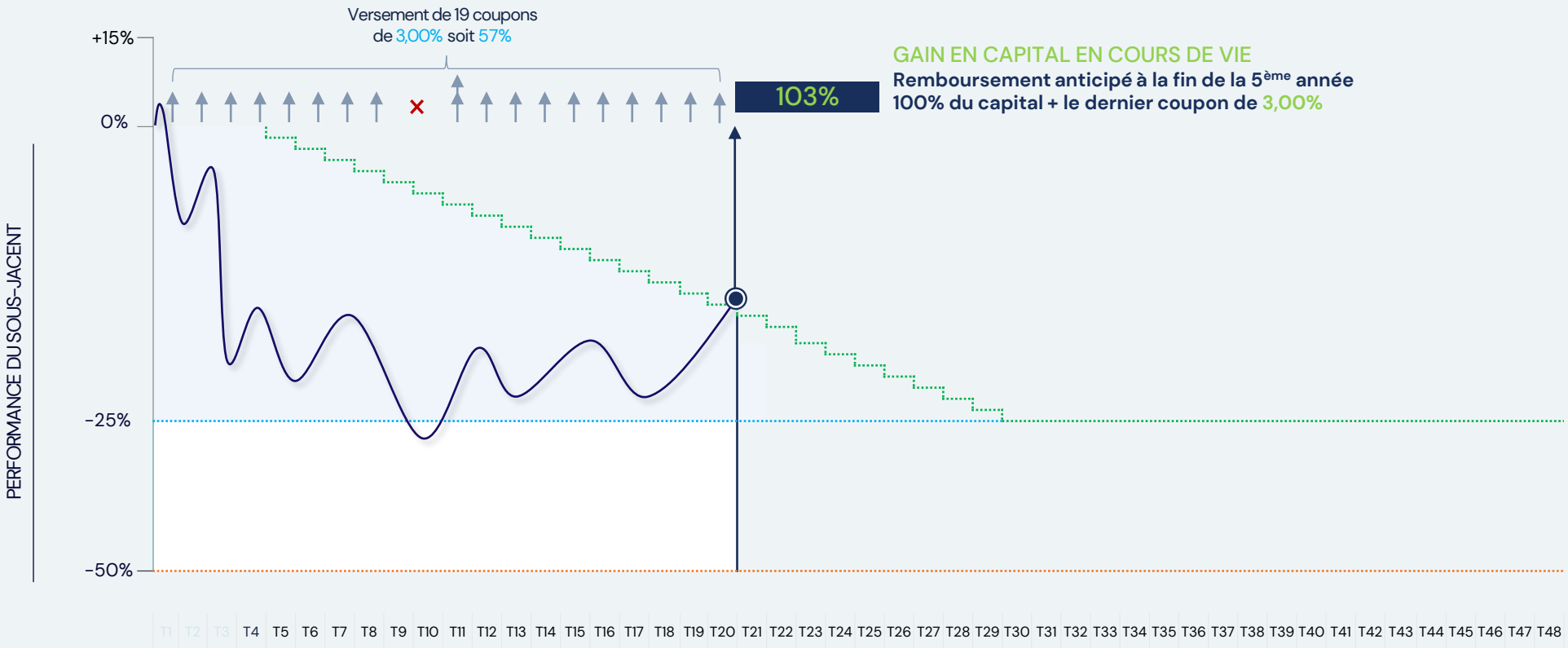

Remboursement anticipé possible chaque trimestre au bout d'un an

- Seuil de remboursement anticipé
- Seuil de récupération des coupons à maturité
- Seuil de protection en capital à maturité
- Evolution du sous-jacent
- Performance finale du sous-jacent
- Performance finale du produit

Hors frais, commissions et fiscalité applicable dans le cadre de l'investissement et sauf faillite ou défaut de paiement de l'Emetteur et/ou du Garant. Une sortie anticipée se fera à un cours dépendant de l'évolution des paramètres de marché au moment de la sortie (niveau du sous-jacent, des taux d'intérêt, de la volatilité et des primes de risque de crédit) et pourra donc entraîner un risque sur le capital.
La présentation de l'instrument financier réalisée n'est pas exhaustive. Elle ne constitue pas une commercialisation ni une recommandation d'achat ou de vente personnalisée d'instrument financier (conseil en investissement). Avant de souscrire ou d'acheter un instrument financier, le client potentiel doit prendre connaissance des documents réglementaires qui incluent notamment l'ensemble des risques connus liés à l'investissement envisagé. Ces risques peuvent inclure l'existence de perte importante ou total de l'investissement réalisé voire d'engagements financiers complémentaires, selon leur nature.

Fonctionnement

SCÉNARIO FAVORABLE : REMBOURSEMENT ANTICIPÉ DÈS LA PREMIÈRE DATE DE CONSTATATION

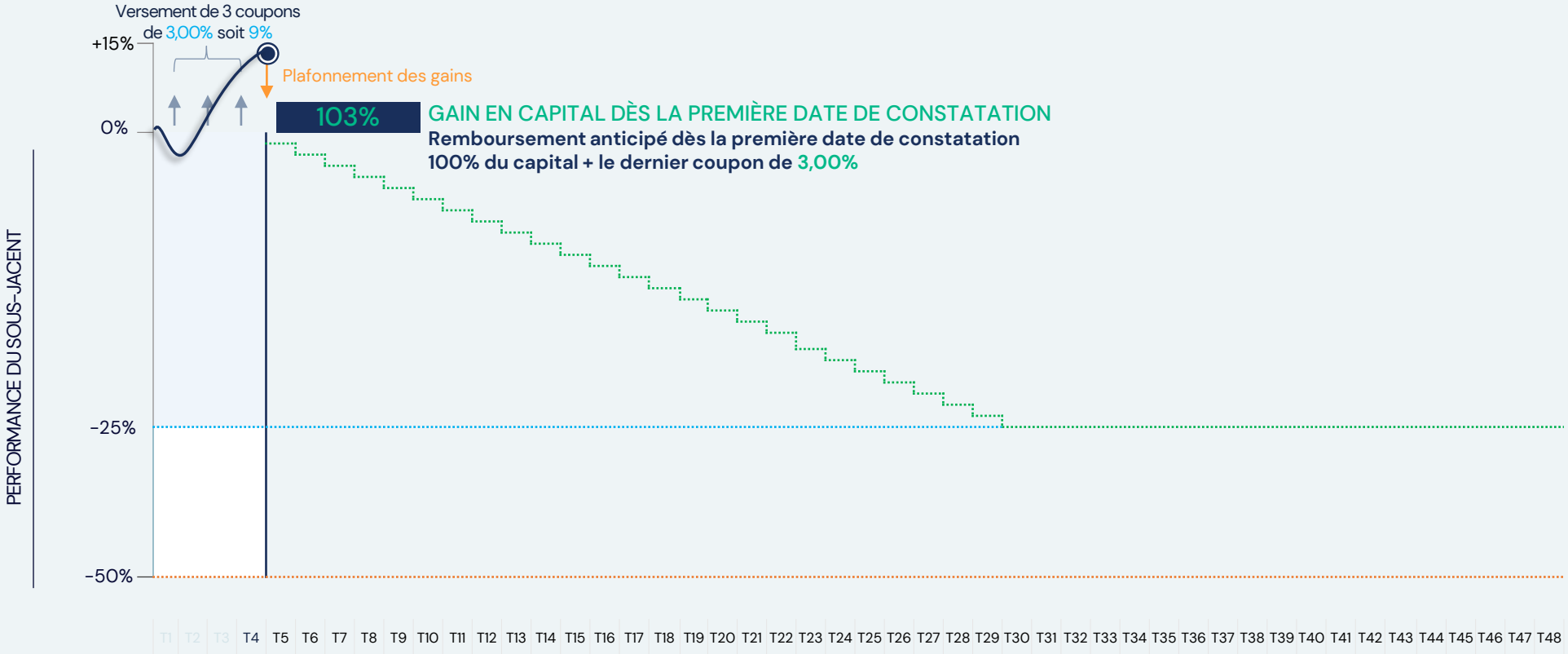

Seuil de remboursement anticipé
Seuil de récupération des coupons à maturité
Seuil de protection en capital à maturité

Evolution du sous-jacent
Performance finale du sous-jacent
Performance finale du produit

Hors frais, commissions et fiscalité applicable dans le cadre de l'investissement et sauf faillite ou défaut de paiement de l'Emetteur et/ou du Garant. Une sortie anticipée se fera à un cours dépendant de l'évolution des paramètres de marché au moment de la sortie (niveau du sous-jacent, des taux d'intérêt, de la volatilité et des primes de risque de crédit) et pourra donc entraîner un risque sur le capital.
La présentation de l'instrument financier réalisée n'est pas exhaustive. Elle ne constitue pas une commercialisation ni une recommandation d'achat ou de vente personnalisée d'instrument financier (conseil en investissement). Avant de souscrire ou d'acheter un instrument financier, le client potentiel doit prendre connaissance des documents réglementaires qui incluent notamment l'ensemble des risques connus liés à l'investissement envisagé. Ces risques peuvent inclure l'existence de perte importante ou total de l'investissement réalisé voire d'engagements financiers complémentaires, selon leur nature.

ALEXA RENDEMENT CRÉDIT AGRICOLE D1.10€ SEPTEMBRE 2025

Dividende figé et dividende versés et anticipés

Un dividende fixe annuel de 1,10€ est prélevé quotidiennement (au prorata journalier) et le dividende réel de l'action Crédit Agricole est réinvesti lors de son détachement.

Année	Dividende historique et estimé
Versé en 2022	1,05 €
Versé en 2023	1,05 €
Versé en 2024	1,05 €
Versé en 2025	1,10 €
Estimation 2026	1,10 €

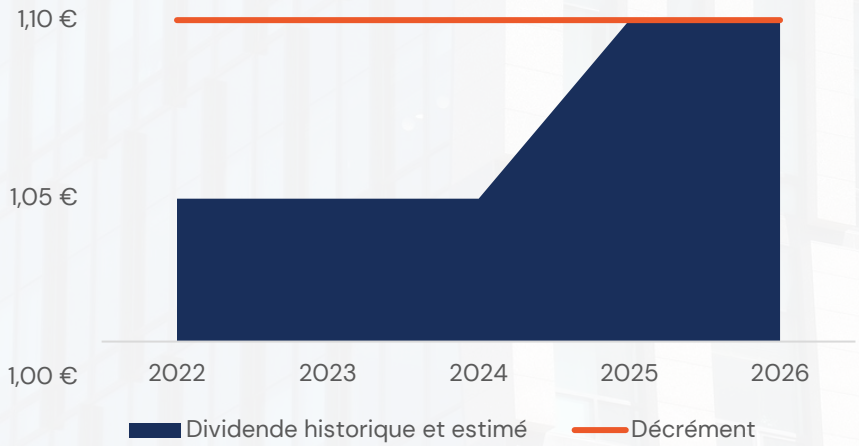

Historique de cours

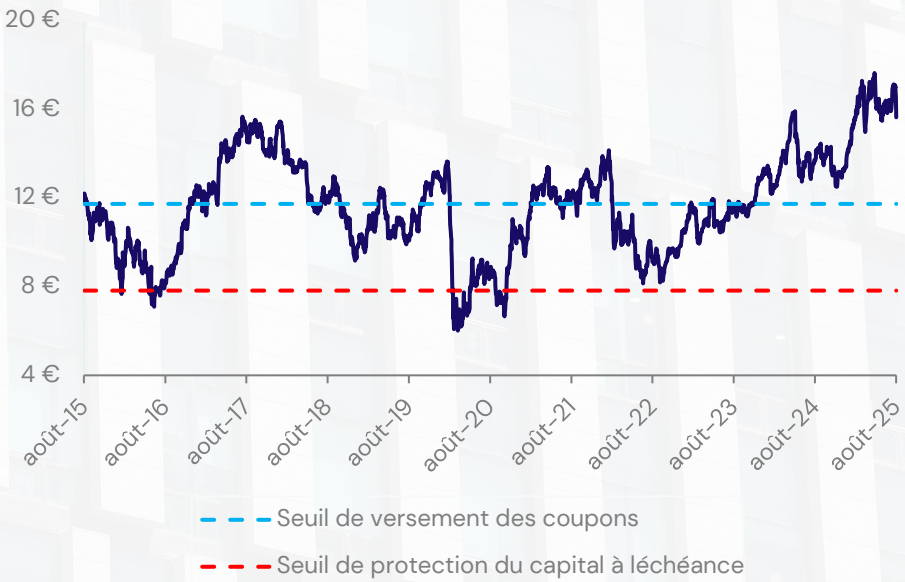

Consensus des analystes

Prix cible 12M	Acheter	Conserver	Vendre
18,28 €	30,00%	50,00%	20,00%

Source Bloomberg au 12/05/2025

Caractéristiques *& disponibilités*

Commercialisation jusqu'au 15 septembre 2025
Sous réserve de disponibilité de l'enveloppe

ISIN	FRIP00001P91
Émetteur	Morgan Stanley *(S&P: A+ / Moody's Aa3 / Fitch: AA-)*
Maturité	Entre 1 et 12 ans maximum
Dates de constatation initiale	Strike minimum 26 août 2025 - 15 septembre 2025
Sous-jacent	Crédit Agricole avec dividende fixe de 1,10€
Rendement cible	12,00% par an
Fréquence de remboursement anticipé	Trimestrielle au bout d'un an
Seuil de remboursement anticipé	0% puis dégressif de 1% p.t jusqu'à -25%
Seuil de versement des coupons	-25%
Seuil de protection du capital à échéance	-50%
Échelle de risque	6/7

Liste non exhaustive *des risques*

Un risque de perte en capital en cours de vie et à l'échéance

- **La valeur de remboursement du produit peut être inférieure au montant du capital initialement investi.** Dans le pire des scénarios, l'investisseur peut perdre jusqu'à la totalité du capital initialement investi.
- **L'investisseur bénéficie d'une hausse partielle du sous-jacent** du fait du plafonnement des gains.
- En cas de revente du produit avant l'échéance, il est impossible de mesurer à priori le gain ou la perte possible, le prix pratiqué dépendant alors des paramètres de marché du jour. Le client prend donc un risque de perte en capital non mesurable à priori.
- **Le rendement à l'échéance est très sensible à une faible variation du sous-jacent autour du seuil de -50%.**
- **L'investisseur est exposé à une dégradation de la qualité de crédit de l'émetteur** en tant que Garant de l'Émetteur et de la formule (qui induit un risque sur la valeur de marché du produit) ou un éventuel défaut du Garant (qui induit un risque sur le remboursement).

Ce produit présente un risque de perte en capital en cours de vie et à l'échéance. Les performances passées ne préjugent pas des performances futures. La présentation de l'instrument financier réalisée n'est pas exhaustive. Elle ne constitue pas une commercialisation ni une recommandation d'achat ou de vente personnalisée d'instrument financier (conseil en investissement). Avant de souscrire ou d'acheter un instrument financier, le client potentiel doit prendre connaissance des documents réglementaires qui incluent notamment l'ensemble des risques connus liés à l'investissement envisagé. Ces risques peuvent inclure l'existence de perte importante ou total de l'investissement réalisé voire d'engagements financiers complémentaires, selon leur nature.

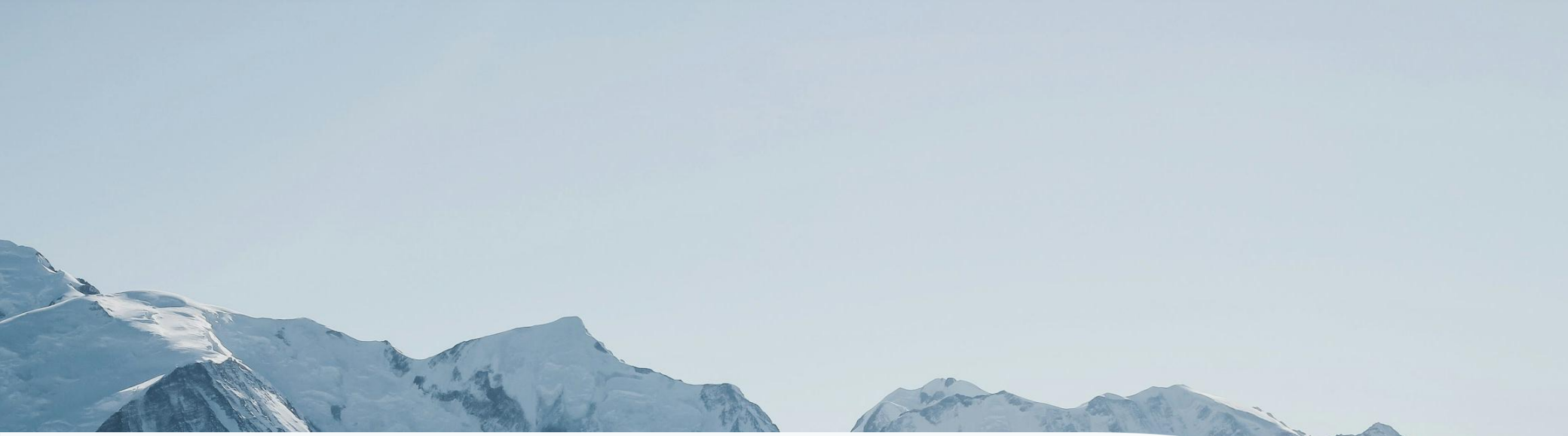

Nous téléphoner

01 86 90 02 29

Nous envoyer un e-mail

irbis@irbis-finance.com

Notre adresse

49 Avenue d'léna, 75116 Paris

IRBIS

IRBIS SOLUTIONS - SAS au capital de 1.335.000 € - RCS PARIS : 891 835 126
IRBIS SOLUTIONS est détenue à 100% par la société IRBIS FINANCE SAS, société au capital de 19 043 093,70 €.

IRBIS SOLUTIONS - Siège social : 49 Avenue d'léna, 75116 Paris - SAS au capital de 1.335.000 € - RCS PARIS 891 835 126. IRBIS SOLUTIONS est détenue à 100% par la société IRBIS FINANCE SAS, société au capital de 19 043 093,70 €. IRBIS SOLUTIONS SAS est une société enregistrée à l'ORIAS sous le n° 21003488 en qualité de courtier en assurance (exerçant sous les modalités du b de l'article L.520-1 II du code des assurances) - nous tenons à votre disposition sur simple demande la liste de nos fournisseurs actifs – et de Conseil en Investissements Financiers (enregistré sous le numéro 21003488 et membre de la CNCGP, association professionnelle agréée par l'Autorité des Marchés Financier). Service réclamation : IRBIS SOLUTIONS, 49 Avenue d'léna, 75116 Paris. Tel : 01.86.90.02.29. En sa qualité de courtier en assurance, soumis au contrôle de l'Autorité de Contrôle Prudentiel et de Résolution : 4 place de Budapest, 75436 Paris Cedex 09. En sa qualité de conseiller en investissements financiers, soumis au contrôle de l'Autorité des Marchés Financiers sise 17 place de la Bourse , 70082 Paris Cedex 02.
Cette présentation est destinée aux clients professionnels et aux conseillers en investissements financiers qui possèdent l'expérience, les connaissances et la compétence nécessaires pour prendre leurs propres décisions d'investissement et évaluer correctement les risques encourus, au sens de l'article L. 533-16 du code monétaire et financier. Le traitement fiscal dépend de la situation individuelle de chaque client, il est susceptible d'être modifié ultérieurement.
La présentation des instruments financiers réalisée dans le présent document n'est pas exhaustive. Elle ne constitue pas une commercialisation ni une recommandation d'achat ou de vente personnalisée d'instrument financier (conseil en investissement). Avant de souscrire ou d'acheter un instrument financier, le client potentiel doit prendre connaissance des documents réglementaires (note d'information, statuts, dernier rapport annuel et bulletin trimestriel d'information) qui incluent notamment l'ensemble des risques connus liés à l'investissement envisagé. Ces risques peuvent inclure l'existence de perte importante ou total de l'investissement réalisé, selon leur nature.